

# TRACES ET INDICES DE LA PRÉSENCE DES ANIMAUX DANS LA FORÊT

Lors de vos promenades, vous ne verrez pas souvent d'animaux (ils se cachent à l'approche de l'humain pour la plupart et sont de mœurs nocturnes) mais une observation précise vous montrera des témoignages de leur activité : nicher, manger, marcher, marquer le territoire...



## TRONC FROTTÉ

par le **sanglier** à proximité de la souille pour se sécher et enlever les parasites (Frottoir)



## SOL RETOURNÉ

par le **sanglier** qui vermine  
> Recherche vers et fruits  
(Traces de repas)



## TRACE DE PAS

de **sanglier** (4 ongles)



## CROTTES

de **sanglier** (Les laissées) \*



## BAIN DE BOUE

pour la toilette des **sangliers** (Souille)

Ces exemples ne sont pas exhaustifs, ils sont avant tout destinés à **exercer votre curiosité**, et vous rendre **attentifs aux indices** de la présence animale lors de vos promenades.



## TAUPINIÈRE

galerie creusée par la **taupe** pour se nourrir de vers de terre et autres



*\* Eviter d'y toucher sans précaution*



# TRACES ET INDICES DE LA PRÉSENCE DES ANIMAUX DANS LA FORÊT



**TRACES DE PAS**  
de **chevreuil** (2 ongles)



**CROTTES**  
de **biche** (Les fumées) \*



**TROU**  
de **pic** en hauteur, la loge (**nid**)



**TROU**  
de **pic** le long du tronc  
(Traces de repas)



**HOUX ABROUTI**  
par un **cervidé**  
(Traces de repas)



*\* Eviter d'y toucher  
sans précaution*



**ALISIER PERFORÉ**  
par le **pic** pour sa sève  
(Traces de repas)



**CÔNES DE PIN DÉCORTIQUÉS**  
par le **pic épeiche** (Traces de repas)



# TRACES ET INDICES DE LA PRÉSENCE DES ANIMAUX DANS LA FORÊT



**RESTES** de huppe  
**(PLUMÉES)** attaquée par  
un prédateur



**PLUME**  
de geai trouvée au sol pendant la mue (Fin d'été)



**NID**  
de troglodyte dans un houx



Faîne

Gland



**FAÏNE ET GLAND COINCÉS**  
dans une écorce par la **sitelle**, forges  
(Traces de repas)



**TABLE** d'écureuil et **CÔNE RONGÉ**  
(Traces de repas)



# TRACES ET INDICES DE LA PRÉSENCE DES ANIMAUX DANS LA FORÊT



**PIÈGE EN ENTONNOIR**  
de la larve de **fourmilion**



**OOOTHÈQUE**  
de mante religieuse  
(étui regroupant les œufs)



**ORIFICE DE SORTIE**  
dans une noisette percée  
par la larve de **balanin**



**GALERIES**  
de **scolytes**



**CHAMPIGNON GRIGNOTÉ**  
par une **limace**  
(trace de repas)





# TRACES ET INDICES DE LA PRÉSENCE DES ANIMAUX DANS LA FORÊT



**BOUDINS DE TERRE**  
rejetés par un lombric :  
turricules (traces de repas)



**TOILE** d'araignée,  
piège passif en soie



**NID**  
de chenilles  
processionnaires du pin  
**Attention danger, ne pas  
approcher ni toucher.**



**GALLE DE CHÊNE**  
provoquée par une  
petite guêpe cynips

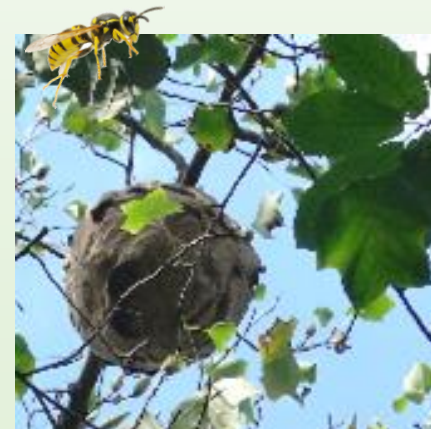

**NID** de guêpes en fibres  
d'écorces d'arbre et de salive

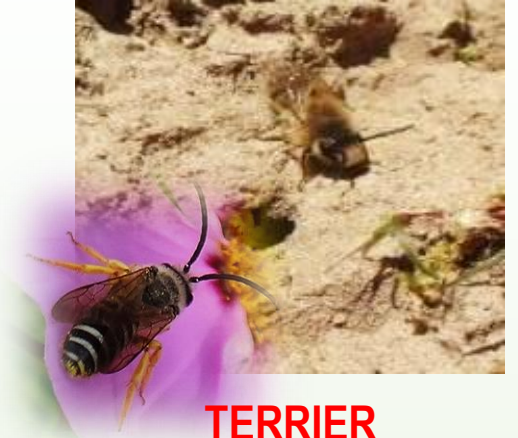

**TERRIER**  
d'abeille solitaire (Nid)



Les **CHANTS** ou les **CRIS** des  
oiseaux sont un indice de  
présence : marque de territoire ou  
cri d'alerte



# TRACES ET INDICES DE LA PRÉSENCE DES ANIMAUX DANS LA FORÊT



## DÉCHETS ET RESTES DE FEU

Laissés par l'Homme

Ils mettent en danger la faune et la flore de la forêt

**Le feu est strictement interdit en forêt**



## CRÉDITS PHOTOS ANIMAUX

- . Taupe <https://www.monjardin.fr/themen/taupe>
- . Fourmillon <https://m.espacepoulavie.ca/blogue/le-redoutable-piege-des-fourmilions>
- . Balanin <https://www.lavenir.net/lifestyle/2023/01/01/a-la-decouverte-des-petites-betes-du-jardin-le-balanin-des-noisettes-WP5NZCQIGJCWHMRWOLJUUJ363OU/©stock.adobe.com>
- . Scolyte <https://i0.wp.com/www.mediardenne.net/wp-content/uploads/2022/08/image-titre-scolytes-reech.jpg?w=1500&ssl=1>

## BIBLIOGRAPHIE

Guide Delachaux des traces d'animaux

Le guide nature Traces et indices Ed La Salamandre

[https://www.animateur-nature.com/connaissances\\_en\\_balade/indices.php](https://www.animateur-nature.com/connaissances_en_balade/indices.php)

[https://www.animateur-nature.com/telecharger/theme-faune\\_ind\\_emp.php#ind\\_emp](https://www.animateur-nature.com/telecharger/theme-faune_ind_emp.php#ind_emp)

## PHOTOS AFF

Philippe LUSTRAT - Lydie THÉRY - Sylvie JEANMICHEL - Patrice CAILLARD

Conception graphique AFF : Patrice GUIZON